

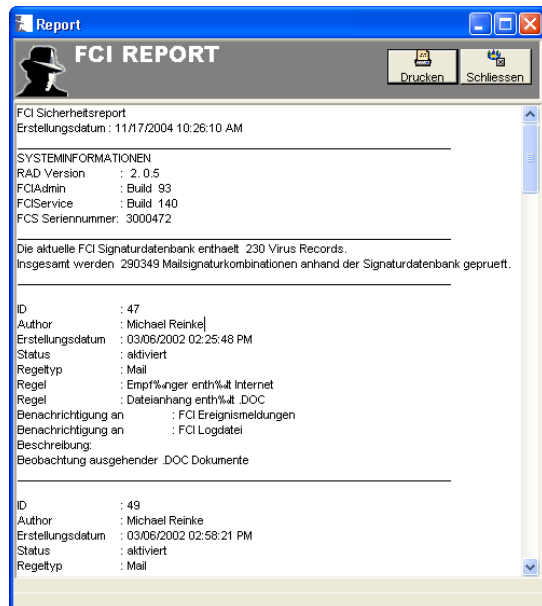

FirstClass 8 Logformat

```
FCISERVICE 2.0 Build 140
Copyright 2002-2005 by REINKE SOFTWARE ENGINEERING
[11/17/2004 09:05:25 AM] FCISERVICE started...
FCISERVICE detected FirstClass 8 compatible logfile format...
[11/17/2004 09:05:39 AM] FCIADMIN started by Administrator
```

Dynamische Formulare

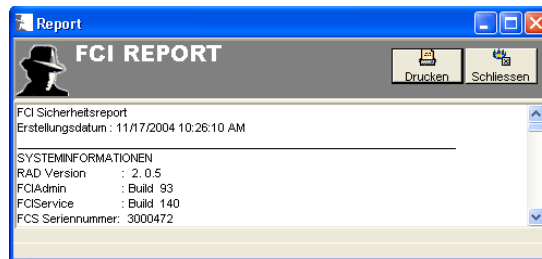

Übersicht über die neuen Funktionen in FCI 2.0

Stand 11/2004

Mit FCI2 können Sie Ihren FirstClass Server mit dem neuen FirstClass Logformat betreiben und somit u.a. das neue Loganalysetool von OpenText einsetzen (nicht im Lieferumfang enthalten).

FCI2 unterstützt sowohl das 7.1 als auch das Version 8 Logformat. Hierbei erkennt FCI2 automatisch das eingestellte Format, es sind keine weiteren Interaktionen durch den Administrator erforderlich.

Eine Auswahl von FCI2 Formularen können dynamisch in der Größe modifiziert werden, wobei sich entsprechende Ausgabefelder innerhalb des Formulars proportional ändern.

Erweiterte Management Konsole

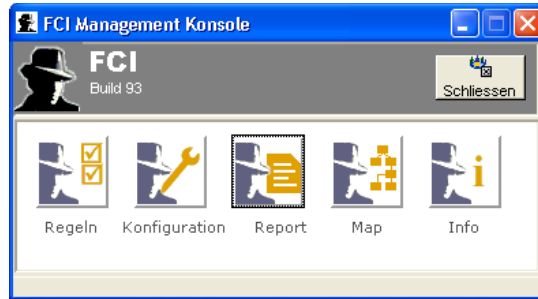

FCI Map Assistent

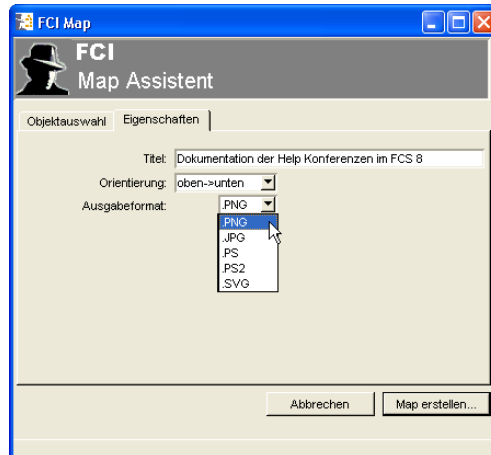
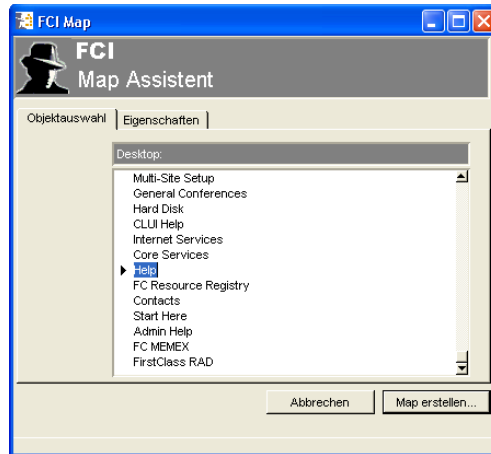

Das Look&Feel der FCI Oberfläche wurde an die der restlichen RSWE Anwendungen angepasst.

In der zentralen Management Konsole befindet sich der Button „Map“ zum direkten Aufruf des neuen Map Assistenten.

Beginnend mit der FCI 2.0 Version können FirstClass Systemdokumentationen in grafischer Form realisiert werden. Der Map Assistent erlaubt die einfache Erstellung von Konferenzbäumen in übersichtlicher Darstellung eines gerichteten Graphen. Beginnend von einem selektierbaren Startobjekt aus wird der komplette darunter liegende Konferenz- bzw. Ordnerbaum traversiert und vollautomatisch in eine ansprechende Grafik verwandelt. Diese kann anschließend in wählbaren Grafikformaten via Download bezogen werden.

In jedem Knoten des Graphen sind folgende Informationen aufgeführt:

- Konferenz-/Ordner-/Kalendername
- Thema
- Typ: Original oder Alias
- Farbliche Unterscheidung von Konferenzen und Ordnern
- Erstellungsdatum und Ersteller
- Anzahl der in diesem Knoten enthaltenen Objekte (Mails + Dokumente)

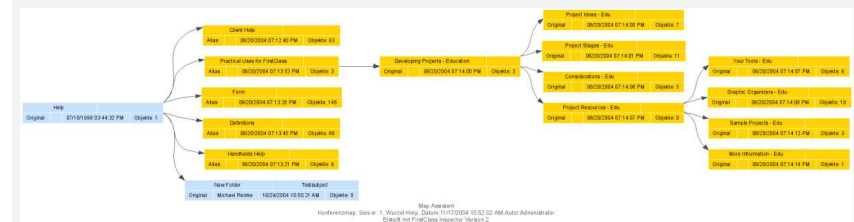
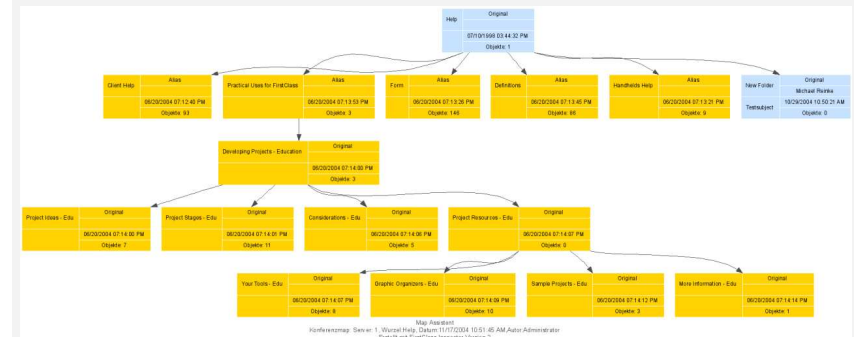

FCI Virussignaturdatenbank

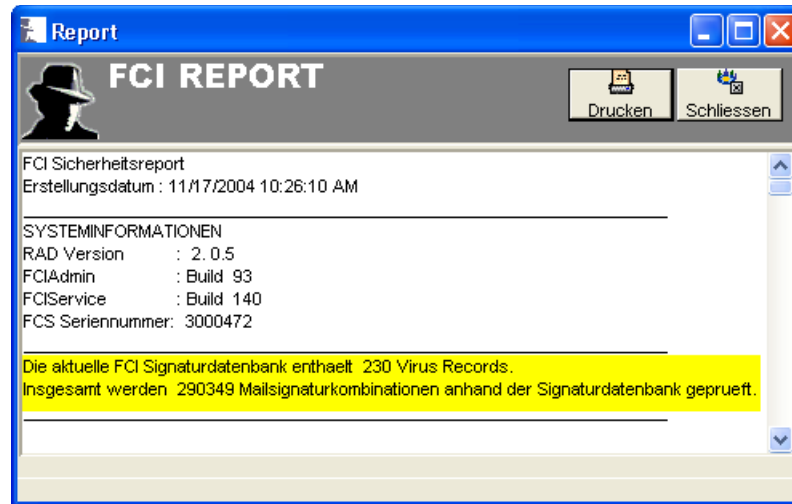

Logging der FCIADMIN Sitzungen

```
FCISERVICE 2.0 Build 140  
Copyright 2002-2005 by REINKE SOFTWARE ENGINEERING  
[11/17/2004 09:05:25 AM] FCISERVICE started...  
FCISERVICE detected FirstClass 8 compatible logfile format...  
[11/17/2004 09:05:39 AM] FCIADMIN started by Administrator
```

Die Anzahl der Virussignaturen in der serverseitigen FCI Datenbank ist nun Bestandteil des FCI Reports.

Ebenfalls wird auf Basis dieser Datenbank die Anzahl der tatsächlich realisierten Signaturprüfungen mit dem vorliegenden Stand der Signaturdatenbank angezeigt.

Im gezeigten Zustand mit aktuell 230 Signaturen sind dies immerhin knapp 300.000 Kombinationen beim Check von ein- und ausgehender Mail!

Die Administration des FCI2 wird persistent in der FirstClass Serverkonsole festgehalten. Somit haben Sie eine Kontrolle wer aktiv mit der FCI Administration beteiligt war.